



GEOSFERA d.o.o.
 Geodetski zavod
 Naša čika 4, 11000 Zagreb
 Ulica grada Vukovara 117

Projekat: **POSREDOVANJE U PROMETU NEKRETNIM PRAVNIM ODNOSIMA U VEŠTAČENSKOJ AGENCIJI ZA NEKRETNOST I PROMET NEKRETNIM PRAVNIM ODNOSIMA**
 Ulica Radoševića 20, 10000 Zagreb
 OIB: 63050211060

Katastarski list: **Modulj**
 MPR: **3019/1**
 Dvorište: **8**

GEODETSKA PODLOGA SA ORTOFOTO KARTOM
 Mjerilo: 1:1000
 Uvjerljive granice posredskog odnosa - kamp Modulj
 Faza 2
 - list 1 -

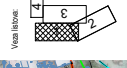

- Legenda:
- linija SNV (0,30 m)
 - linija granice posredskog odnosa
 - linija granice posredskog odnosa - uvaša Bjelica

Izdano: **18. rujna 2024. godine**
 Riješen: **18. rujna 2024. godine**
 Broj skeniranja: **2024.015**

Odgovorna osoba za ostvarenje službu:
Sandra Bilkević, odj. inženjer

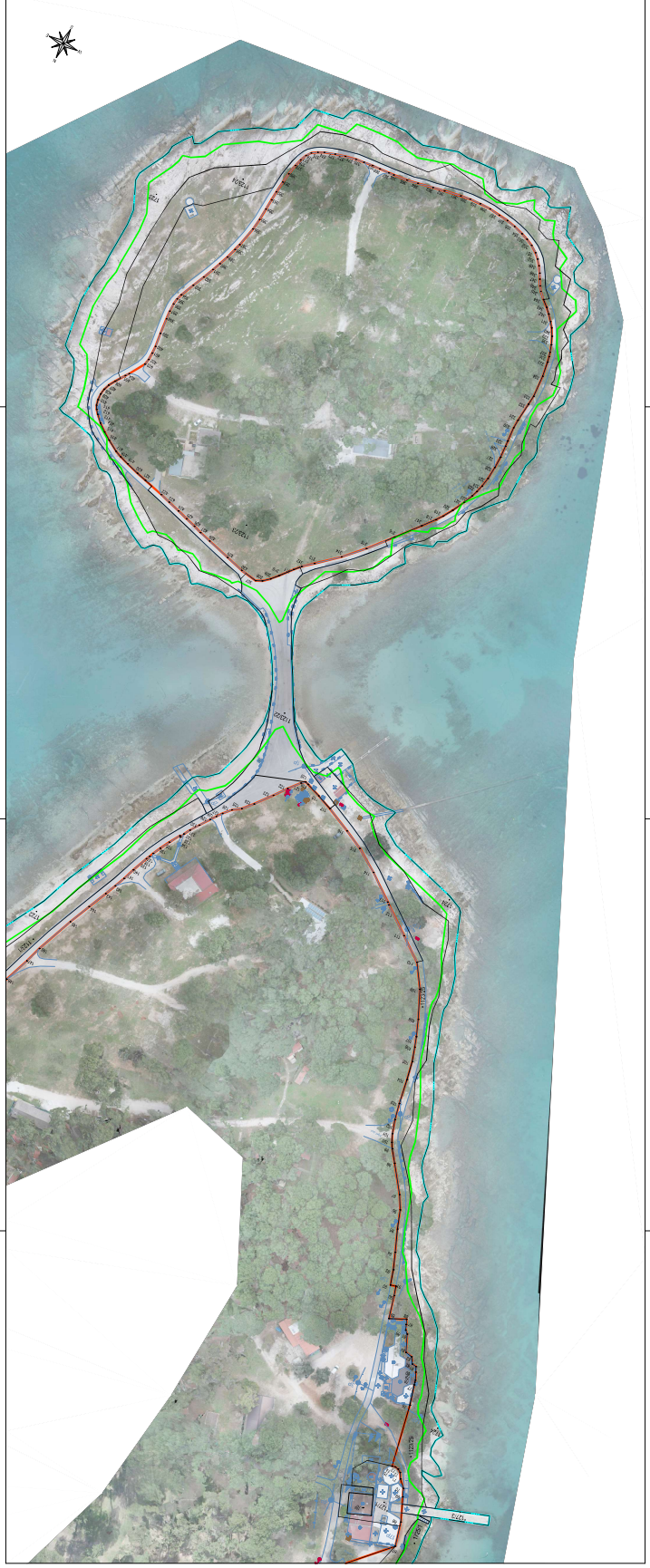

GEOSFERA d.o.o.
 Geodetski ured
 Naša Draga 4, 11000 Zagreb
 Tel: +385 (0)1 4831 111
 Email: geosfera@geosfera.hr

Katastarski list: Moduž
 MPR: 3019/1
 Dvorište: 8

**GEODETSKA PODLOGA
 SA ORTOFOTO KARTOM**

Mjerilo 1:1000
 Uvjetovanje granice pomorskog obala - kamp Moduž
 Faza 2
 - list 2 -

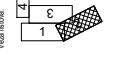

- Legenda:
- linija 30m (0,30 m)
 - linija granice pomorskog obala
 - linija granice pomorskog obala
 - linija granice pomorskog obala - uvala Bjelica

Izdano: 18. rujna 2024. godine
 Riješen: 18. rujna 2024. godine
 Broj skica: 2024.015

Odgovorna osoba za ostvarenje radova:
 Saša Bilićević, odj. inženjer.

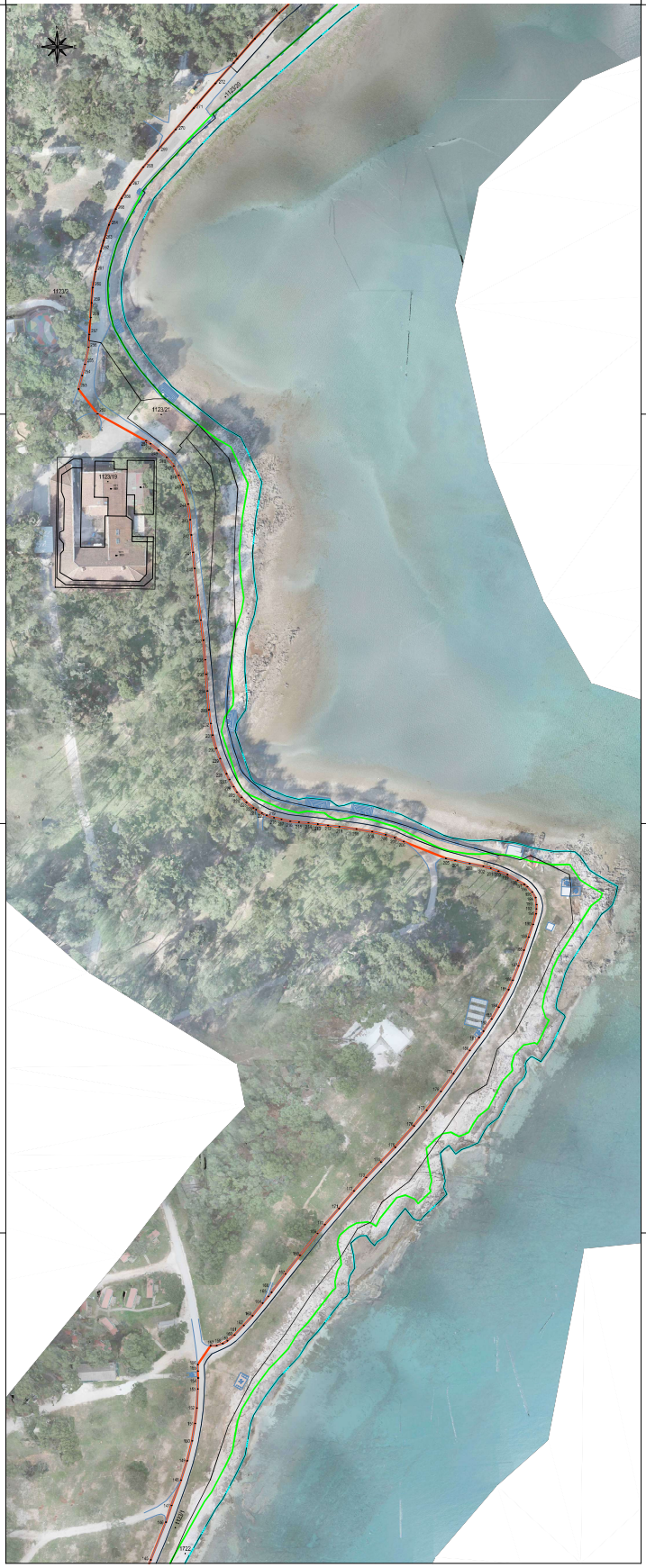

GEOSFERA d.o.o.
 Geodetski zavod
 Ulica grada Šibenika 17
 51000 Šibenik
 OIB: 63286128887
 BAVNIB: 634040911033011860

Katastarski list: Moduš
 MBR: 3819/1
 Dvorište: 8

POSREDOVANJE U PROMETU NEKRETNIMA
 GRADITELJSTVA I POSREDOVANJE U PROMETU
 Ulica Pločine 4, ulica 10000 Zagreb
 OIB: 635552115861

**GEODETSKA PODLOGA
 SA ORTOFOTOKARTOM**

Mjerilo 1:1000
 Uvjerljive granice pomorskog obala - kamp Moduš
 Faza 2
 - list 3 -

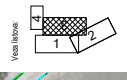

- Legenda:
- linija SNV (0,30 m)
 - linija granice pomorskog obala
 - prilagodljive granice pomorskog obala
 - prilagodljive granice pomorskog obala - uvala Bjelica

Izdano:
 u Šibeniku, u štampariji
 Rijeka, 18. rujna 2024. godine
 Bilo elektronički, 2025.05

Odgovorna osoba za ostvarenje radova:
 Sandra Bilčević, odj. inženjer



GEOSFERA d.o.o.
geodatsko premiarvanje i projektiranje
Nikole Cara 4, 51000 Rijeka
Tel. +385 51 319 017
E-mail: geosfera@gsf.hr
IBAN HR24240061103381695
OIB 32496578887

Veza listova:

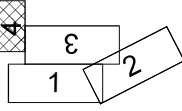

GEODETSKA PODLOGA SA ORTOFOTO KARTOM

Utvrdjivanje granice pomorskog dobra - kamp Medulin

Faza 2
- list 4 -

Mjerilo 1:1000

Katastarska općina: Medulin
MBR: 324191
Detaljni list: 8

Investitor:
MINISTARSTVO PROSTORNOGA
UREDENJA, GRADITELJSTVA
I DRZAVNE IMOVINE
Ulica Republike Austrije 20, 10000 Zagreb
OIB 95093210687

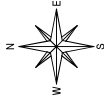

Izdado:
Sandra Blažević, dipl.ing.geod.
Rijeka, 18. rujan 2024. godine
Broj elaborata: 2023-036

Legenda:

- linija SVVV (0,33 m)
- linija SVVV + 6 m
- prijedlog granice pomorskog dobra
- prijedlog granice pomorskog dobra - uvala Bijeca

Odgovorna osoba za obavljanje stručnih
geodetskih poslova:
Sandra Blažević, dipl.ing.geod.