

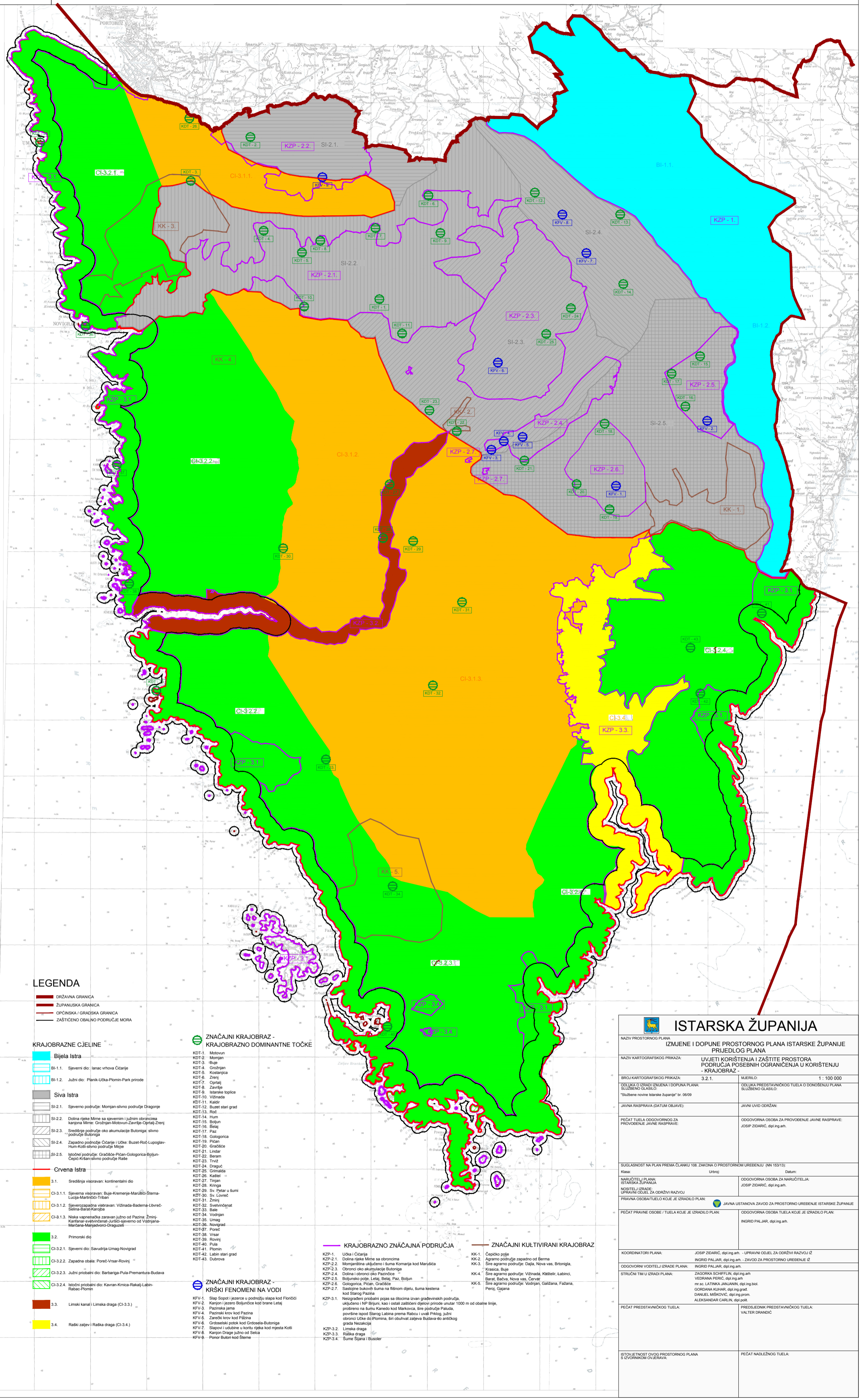

PROSTORNI PLAN ISTARSKE ŽUPANIJE

PIANO TERRITORIALE DELLA REGIONE ISTRIANA



LEGENDA

- DRŽAVNA GRANIČA
 - ŽUPANIJSKA GRANIČA
 - OPĆINSKA I GRAĐANSKA GRANIČA
 - ZAŠTIĆENO OBALNO PODRUČJE MORA
- KRAJOBRAZNE CJELINE**
- Bjela Istra
 - BI-1.1. Sjeverni dio: lanac vrhova Čitarte
 - BI-1.2. Južni dio: Plinik-Učarja-Plovan-Park prode
 - Siva Istra
 - SI-2.1. Sjeverno područje: Monjan-silno područje Dragorje
 - SI-2.2. Dolina rijeka Mirna sa sjevernim i južnim obroncima saopćina Mirna: Grodjan-Motovun-Završje-Čitarte-Zrenj
 - SI-2.3. Srednjoistočno područje oko akumulacije Butorjga: silno područje Butorjga
 - SI-2.4. Zapadno područje Čitarte i Učarje: Buzet-Roč-Lupoglav-Hum-Kodilovo područje Mize
 - SI-2.5. Istočno područje: Gradilice-Plovan-Gologorica-Bojuni-Cepić-Krišani-silno područje Raše
 - Crvena Istra
 - CI-3.1. Srednjoistočni visovani: kontinentalni dio
 - CI-3.1.1. Sjeverna visovina: Buje-Kremenje-Marušići-Sternalucija-Marišćki Trbin
 - CI-3.1.2. Sjeverozapadna visovina: Vižnada-Bademna-Ljubov-Seina-Barati-Karobca
 - CI-3.1.3. Niska vispuna: završje južno od Pazina: Žrnjanski-Karlovac-Završje-Čitarte-Južni sjeverni od Vojarska-Mardane-Marspavovo-Dragežeti
 - Primorski dio
 - CI-3.2.1. Sjeverni dio: Savudrija-Umag-Novigrad
 - CI-3.2.2. Zapadna obala: Poreč-Vrsar-Rovinj
 - CI-3.2.3. Južni priobalni dio: Barbariga-Pula-Premantura-Budva
 - CI-3.2.4. Istočni priobalni dio: Kavan-Krčica-Rakalj-Labin-Rabac-Plomin
 - 3.3. Limska karst / Limska draga (CI-3.3)
 - 3.4. Ratzki zlatje / Ratzka draga (CI-3.4)
- ZNAČAJNI KRAJOBRAZ - KRAJOBRAZNO DOMINANTNE TOČKE**
- KDT-1. Motovun
 - KDT-2. Monjan
 - KDT-3. Buje
 - KDT-4. Grodjan
 - KDT-5. Kostanjeva
 - KDT-6. Zrenj
 - KDT-7. Čitarte
 - KDT-8. Završje
 - KDT-9. Istarske toplice
 - KDT-10. Vižnada
 - KDT-11. Kaldir
 - KDT-12. Buzet stari grad
 - KDT-13. Roč
 - KDT-14. Hum
 - KDT-15. Bojuni
 - KDT-16. Belsj
 - KDT-17. Paz
 - KDT-18. Gologorica
 - KDT-19. Plovan
 - KDT-20. Gradilice
 - KDT-21. Linder
 - KDT-22. Baran
 - KDT-23. Trnč
 - KDT-24. Dragut
 - KDT-25. Grinvalda
 - KDT-26. Kastei
 - KDT-27. Trgan
 - KDT-28. Kinga
 - KDT-29. Siv. Pataj u sumi
 - KDT-30. Siv. Lovčič
 - KDT-31. Zrenj
 - KDT-32. Svetinograd
 - KDT-33. Bala
 - KDT-34. Vodijan
 - KDT-35. Umag
 - KDT-36. Novigrad
 - KDT-37. Poreč
 - KDT-38. Vrsar
 - KDT-39. Rovinj
 - KDT-40. Pula
 - KDT-41. Plomin
 - KDT-42. Labski stari grad
 - KDT-43. Dubrava
- ZNAČAJNI KRAJOBRAZ - KRŠKI FENOMENI NA VODI**
- KVF-1. Slap Sorci i jezero u području stapa kod Floridri
 - KVF-2. Kanjon i jezero Bojunićke kod brane Letaj
 - KVF-3. Pazinski jama
 - KVF-4. Pazinski krov kod Pazina
 - KVF-5. Završki krov kod Pazina
 - KVF-6. Grinvalski potok kod Grinvalde-Butorjga
 - KVF-7. Stapani i udubine u koritu rijeka kod mjesta Kotli
 - KVF-8. Kanjon Drage južno od Seica
 - KVF-9. Poreč Batori kod Šime
- KRAJOBRAZNO ZNAČAJNA PODRUČJA**
- KZP-1. Učarja i Čitarte
 - KZP-2.1. Dolina rijeka Mirna sa obroncima
 - KZP-2.2. Mornarska selištena i sumo Komarjga kod Marušića
 - KZP-2.3. Obronci oko akumulacije Butorjga
 - KZP-2.4. Dolina i obronci oko Pazinice
 - KZP-2.5. Bojunićki potok: Letaj, Belsj, Paz, Bojuni
 - KZP-2.6. Gologorica: Plovan, Gradilice
 - KZP-2.7. Sastojne bukovih šuma na Plominu dijelu, sumo kestena kod Starog Pazina
 - KZP-3.1. Neizgrađeni priobalni pojas sa obalama izvan građevinskih područja, uključeno NP Brijuni, kao i ostali zaštićeni dijelovi prirode unutar 1000 m od obalne linije, prošireno na sumu Kanardo kod Markovca, šire područje Palatca, površine ispod Starog Lazina prema Rabu i uvali Plihog, južni obronci Učarja do Plomna, širi obuhvaćaju zaljeva Budava do antičkog grada Neskakija
 - KZP-3.2. Limska draga
 - KZP-3.3. Ratzka draga
 - KZP-3.4. Sumo Španja i Buzet
- ZNAČAJNI KULTIVIRANI KRAJOBRAZ**
- KK-1. Čepičko polje
 - KK-2. Agrarno područje zapadno od Berma
 - KK-3. Širo agrarno područje: Dajla, Nova vas, Britonjga, Kratica, Buje
 - KK-4. Širo agrarno područje: Vižnada, Kaskel, Labinci, Barat, Balva, Nova vas, Červat
 - KK-5. Širo agrarno područje: Vodijan, Galžana, Fažana, Plovan, Opatjeva

ISTARSKA ŽUPANIJA	
NAZIV PROSTORNOG PLANA: IZMJENE I DOPUNE PROSTORNOG PLANA ISTARSKE ŽUPANIJE PRIJEDLOG PLANA	
NAZIV KARTOGRAFSKOG PRIKAZA: UVJETI KORIŠTENJA I ZAŠTITE PROSTORA PODRUČJA POSEBNIH OGRANIČENJA U KORIŠTENJU - KRAJOBRAZ	
BROJ KARTOGRAFSKOG PRIKAZA: 3.2.1.	MJERILLO: 1 : 100 000
ODLUKA O DIZAJNU IZMJENA I DOPUNA PLANA: SUDJENOGLAVILO "Službene novine Istarske županije" br. 06/09	ODLUKA PREDSTAVNIČKOG TJELELA O DONOŠENJU PLANA: SUDJENOGLAVILO
JAVNA RASPRAVA (DATUM OBJAVE):	JAVNI UVJOD ORĐAN:
PEČAT TJELELA ODGOVORNOG ZA PROVOĐENJE JAVNE RASPRAVE: JOSIP ŽIDARIĆ, dipl.ing.arh.	ODGOVORNA OSOBA ZA PROVOĐENJE JAVNE RASPRAVE: JOSIP ŽIDARIĆ, dipl.ing.arh.
SUGLASNOST NA PLAN PREMA ČLANKU 108. ZAKONA O PROSTORNOJ UREĐENJU (NN 153/13):	Klasa: Ubroj: Datum:
NARUČITELJ PLANA: ISTARSKA ŽUPANIJA	ODGOVORNA OSOBA ZA NARUČITELJA: JOSIP ŽIDARIĆ, dipl.ing.arh.
NOSTITELJ ORDAJE: UPRAVNI ODJEL ZA ODGOVORNOG RAZVOJ	ODGOVORNA OSOBA ZA ODGOVORNOG RAZVOJ: JOSIP ŽIDARIĆ, dipl.ing.arh.
PRIVNA OSOBA/TJELELO KOJE JE URADILO PLAN: JOSIP ŽIDARIĆ, dipl.ing.arh.	JAVNA USTANOVA ZA POKROVNOST: ISTARSKA ŽUPANIJA
PEČAT PRIVNE OSOBE I TJELELA KOJE JE URADILO PLAN: JOSIP ŽIDARIĆ, dipl.ing.arh.	ODGOVORNA OSOBA TJELELA KOJE JE URADILO PLAN: INGRID PALJAR, dipl.ing.arh.
PREDSJEDNIK PREDSTAVNIČKOG TJELELA: VALTER DRANIĆ	PEČAT PREDSTAVNIČKOG TJELELA: JOSIP ŽIDARIĆ, dipl.ing.arh.
ODGOVORNI VODITELJ IZDAJE PLANA: INGRID PALJAR, dipl.ing.arh.	STRUČNI TIM U OBLASTI PLANIRANJA: ZAGORSKA ŠKIFLUN, dipl.ing.arh.; VEDRANA PERIĆ, dipl.ing.arh.; mr.sc. LATINKA JANJANIĆ, dipl.ing.arh.; GORDANA KUKAR, dipl.ing.arh.; DANIJEL MEŠKOVIĆ, dipl.ing.arh.; ALEKSANDAR CARLIN, dipl.ing.arh.
ISTOVRSNOST OVOG PROSTORNOG PLANA S IZVORNIKOM OČIGLEDNA:	PEČAT NADELENOG TJELELA: